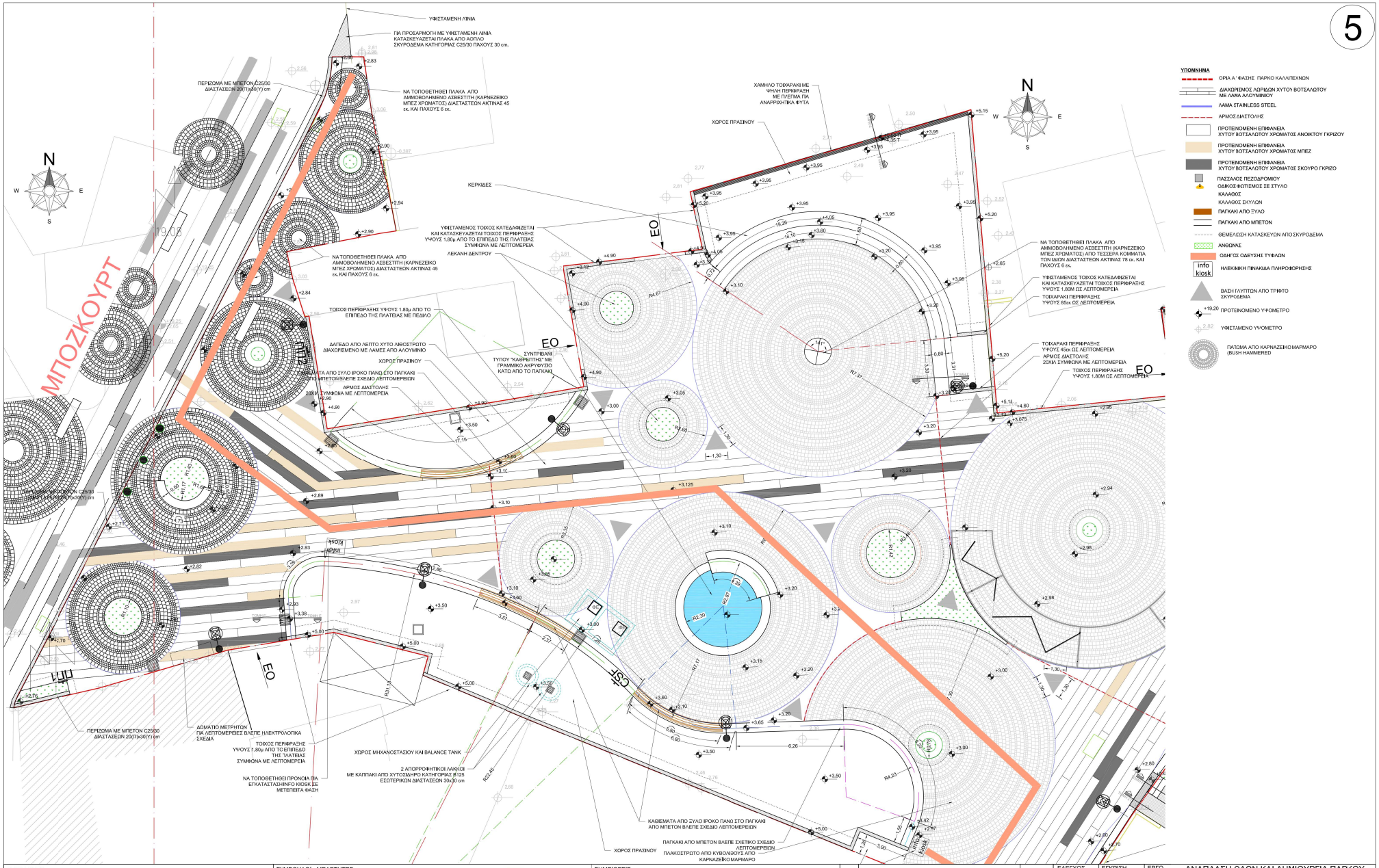

ΕΡΓΟΔΟΤΗΣ

ΔΗΜΟΣ ΛΑΡΝΑΚΑΣ

ΜΕΛΕΤΗ - ΕΠΙΒΛΕΨΗ

A. F. MODINOS & S. A. VRAHIMIS
CHARTERED ARCHITECTS & ENGINEERS
75 Steliou Hadjipetri Str., 2057 Strovolos, Nicosia | P. O. Box 25479, 1310 Nicosia, Cyprus
tel: +357 22876050 | fax: +357 22358090 | info@modinosvrahimis.com | www.modinosvrahimis.com

ΣΥΜΒΟΥΛΟΙ - ΜΕΛΕΤΗΤΕΣ

ΓΙΑΝΝΗΣ ΧΑΤΖΗΟΙΚΟΝΟΜΟΥ
ΤΟΠΟΓΡΑΦΟΣ ΜΗΧΑΝΙΚΟΣ Ε.Μ.Π.
Νεαπόλεως Νεαπόλεως 10, Πτολεμαίος Μέγαρο, Γρ. 200, 8010 Πάφος
Τηλ.: 26911125 | Φαξ: 26939736 | Κιν: 99613260
E-Mail: hylannis@gmail.com

CONENG Consulting Engineers Ltd
171, Athalassas Avenue
2024, Strovolos Nicosia
Tel: 22107595
Fax: 22107596
E: info@coneng.com.cy
W: www.coneng.com.cy

ABC Construction Cost Consultants

ΣΗΜΕΙΩΣΕΙΣ:

1. Τα σχέδια αυτά να διαβαστούν σε συνάρτηση με τα σχέδια Ορζοντιογραφίας, τα σχέδια ηλεκτρολογικών εγκαταστάσεων, τα σχέδια συστήματος άρδευσης και τα σχέδια μελετών των Υπηρεσιών.
2. Όλες οι εργασίες να γίνουν σύμφωνα με τις Γενικές και Ειδικές Τεχνικές Προδιαγραφές του Συμβολαίου.
3. Όλα τα υλικά να είναι σύμφωνα με τα Κυπριακά Πρότυπα ΟΥΣ ΕΝ.
4. Για την εξέταση ανάγκης στρώσης υποθεμελίου Τύπου 2 και για την προσδιορισμό του πάχους αυτής χρειάζεται να γίνουν δοκιμές CBR σε διάφορα σημεία των οδών του έργου.

Α / Α	ΛΕΠΤΟΜΕΡΕΙΕΣ ΑΝΑΘΕΩΡΗΣΕΩΝ	ΗΜΕΡΟΜ.
00	ΤΕΛΙΚΗ ΜΕΛΕΤΗ	12/11/2021
01	ΤΕΛΙΚΗ ΜΕΛΕΤΗ - ΣΧΟΛΙΑ ΔΗΜΟΥ ΛΑΡΝΑΚΑΣ	04/02/2022
02	ΣΧΕΔΙΑ ΑΔΕΙΑΣ ΟΙΚΟΔΟΜΗΣ	18/03/2022
03	ΣΧΕΔΙΑ ΓΙΑ ΕΓΓΡΑΦΑ ΠΡΟΣΦΟΡΩΝ	15/06/2022

ΕΛΕΓΧΟΣ	ΕΓΚΡΙΣΗ
AVs	SVs
ΜΕΛΕΤΗ	ΣΧΕΔΙΟ
ASu/MGu	MGu/AVs

Οι πληροφορίες που περιέχονται στο παρόν σχέδιο διατίθενται από τους μελετητές για αποκλειστική χρήση για το συγκεκριμένο έργο. Οι κτηματολογικές πληροφορίες που ενδεχομένως να περιέχει αυτό το σχέδιο αφορούν το παρόν έργο μόνο. Οι μελετητές απαλλάσσονται από οποιαδήποτε ευθύνη για τυχόν χρήση των πληροφοριών αυτών για σκοπούς άλλους εκτός από τις ανάγκες του παρόντος έργου.

ΕΡΓΟ: ΑΝΑΠΛΑΣΗ ΟΔΩΝ ΚΑΙ ΔΗΜΙΟΥΡΓΙΑ ΠΑΡΚΟΥ ΚΑΛΛΙΤΕΧΝΩΝ "ΜΕΣΟΓΕΙΟΣ" ΣΤΗΝ ΠΑΡΑΛΙΑΚΗ Τ/Κ ΣΥΝΟΙΚΙΑ ΣΚΑΛΑ, ΣΤΗ ΛΑΡΝΑΚΑ (48/2020)

ΤΙΤΛΟΣ ΣΧΕΔΙΟΥ: ΚΑΤΟΨΗ ΠΑΡΚΟΥ ΚΑΛΛΙΤΕΧΝΩΝ ΦΥΛΛΟ 1 ΑΠΟ 2

ΚΩΔΙΚΟΣ ΕΡΓΑΣΙΑΣ	ΜΕΓ. ΦΥΛΛΟΥ	ΚΛΙΜΑΚΕΣ	ΗΜΕΡΟΜΗΝΙΑ	ΑΡ. ΣΧΕΔΙΟΥ
MV-012-2C21	A1	1:100	06/2022	01

© Copyright Reserved